Јунак врви низ полја зелена

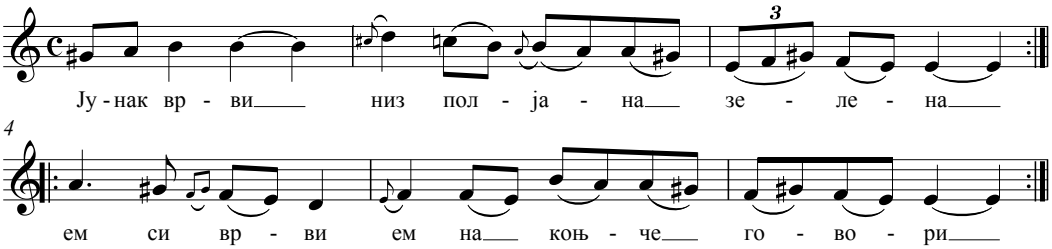

Јунак врви низ пољана зелена) 2п
ем си врви, ем на коњче говори) 2п

Брзај коњче брзај да пристигнеме) 2п
да идеме кај што бевме завчера) 2п

Тамо има до три моми убави) 2п
првата убавица, не толку) 2п

Другата е продај коњче земи ја) 2п
трећата е сам за неја залжи се.) 2п