Ој ти моме

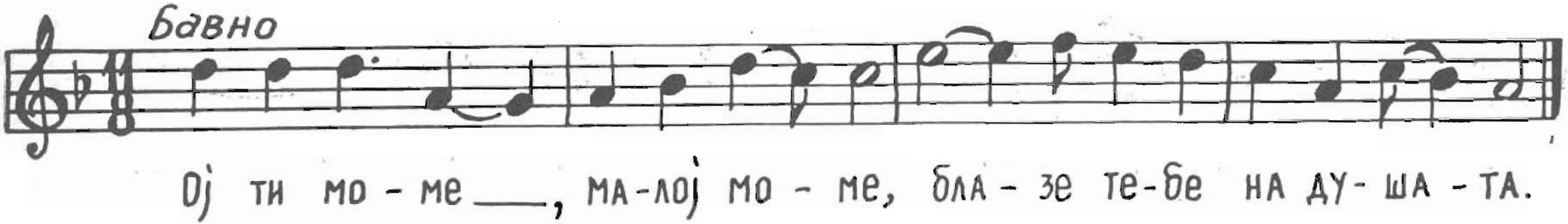

Ој ти моме, малој моме, блазе тебе на душата,
Како можеш, ти да спиеш, при мајка ти, при татко ти.
Ами јаска, јас сирома, сам легнуам, сам стануам,
На полноќ се разбудуам, малој моме побаруам,
Малој моме не најдуам, ал перница загрнуам,
Ал перница загрнуам, дробни солзи преронуам.

Пеел Пане Пеливанот од Кавадарци—Тиквешко, 1934 година.

Хаџиманов, Васил. Македонски народни песни. Моми тиквешанки. Скопје: Македонска книга, 1968